

# Balade Féerique

spectacle d'ambulatoire  
pour enchanter les chemins

**COMPAGNIE P14**



# le spectacle

Le soleil se couche et laisse apparaître les lueurs du petit peuple. Qui sont ces créatures qui sortent des arbres et des racines ? Si vous avez l'âme aventurière alors équipez-vous de vos chaussures de randonnée et partez sur les chemins découvrir les fées. A la lumière des lanternes, nos guides experts en elficologie vous emmènent sur les chemins de la féerie.

« La Balade féérique » est un spectacle déambulatoire qui propose aux spectateurs de vivre une expérience magique. L'objectif est de stimuler l'imaginaire de chacun pour réenchanter les chemins que nous fréquentons quotidiennement.

L'équipe installe les éléments de décor après avoir minutieusement élaborer un parcours. Il s'agit d'un travail scénographique in-situ qui s'élabore en accord les équipes locales. Chaque balade est conçue pour mettre en valeur le patrimoine historique et naturel et apportez de la fantaisie dans les sentiers.

Sur les chemins, qu'ils soient entourés de champs, de forêts, de clairières ou de jardins, l'équipe de la « Balade féérique » composera une proposition unique. L'environnement proposé sera la base de notre proposition artistique. En repérant les arbres aux formes particulières, les racines et les souches inspirantes, nous composerons pour vous, une balade féérique dans le paysage que vous connaissez tant. Une manière de voir d'un autre oeil le monde qui vous entoure. Et peut-être d'inventer une nouvelle mythologie elfique à ce parcours.

Si le petit peuple des fées est une manière littéraire riche de contes et de légendes, il est aussi porteur d'un message fort, celui du respect de l'environnement. Nous proposons de retrouver notre pouvoir de l'imagination et surtout nous tenterons de stimuler la faculté de chacun de s'émerveiller. Reprendre le temps de la contemplation, apprécier les couleurs de saison et retrouver le plaisir du conte sous la forme de spectacle déambulatoire. L'installation scénographique se compose d'une multitude d'habitats féériques, installés dans la végétation. Ainsi pour chacune des balades, le décor sera différent puisque composé in-situ.

Passez le portail magique et entrez dans une véritable parenthèse enchantée. La conception plastique d'habitats féériques et la régie d'effets lumineux sont conçues dans des matériaux respectueux de la Nature et en majeure partie issus d'éléments naturels et/ou recyclés.



Cette « Balade féerique » c'est aussi le moyen de mettre en valeur le patrimoine naturel. Retrouver le nom des fleurs, des arbres, et leur laisser la parole.

La balade féerique est aussi un spectacle participatif car c'est le regard du spectateur qui motivera les déplacements des groupes et stimulera la narration. A la manière d'une chasse aux trésors, les spectateurs participent en étant d'habiles observateurs de la faune et de la flore féerique.

Et si la magie de la Nature dépendait avant tout de nos actions sur l'environnement ? Si le message de ce spectacle déambulatoire se base sur la poésie de la Nature, le respect de l'environnement, il est aussi important de rappeler que l'on peut encore découvrir les petits chemins près de chez soi et y trouver de nombreuses sources d'émerveillement. Car l'évasion s'épanouit aussi dans la contemplation au quotidien.

Ne perdons pas notre pouvoir d'émerveillement. Restons rêveurs, soyons enchantés.

Depuis quelques années, la compagnie tente de rendre ses spectacles éco-responsables notamment en utilisant un matériel technique à moindre coût écologique mais aussi en investissant dans du consommable plus pérenne.

Avec cette « Balade Féerique » nous poussons plus avant notre démarche éco-responsable en utilisant une régie lumière à batterie solaire. De plus, la conception des éléments de décor est faite en quasi-totalité avec des matériaux naturels ramassés lors de nos repérages sur les lieux de représentations. Une partie des éléments de décor sont aussi issus du recyclage.

Les balades féeriques peuvent se faire sur les chemins piétonniers d'une forêt, d'un parc, d'un jardin public ou particulier, sur des chemins de campagne, et de montagne dans un village et même dans des paysages urbains. La féerie est ici, là, partout tant que l'on veut bien se faire mener par sa curiosité et par l'envie d'être émerveillé.

Alors, partons sur les chemins pour découvrir ensemble la féerie de votre coin.  
Les premières représentations de la Balade Féerique ont suscité un vif intérêt.



# LA COMPAGNIE P14

La Compagnie P14, créée en avril 2013, est basée à Amiens.

Elle a pour but de produire et diffuser des créations théâtrales et de mener des actions culturelles. Les projets de la compagnie sont initiés par Mylène Gueriot, à la fois comédienne et metteuse en scène.

Entourée d'artistes et de techniciens du spectacle vivant, tous professionnels, la Compagnie P14 défend l'idée d'un théâtre populaire et intelligent. Parce qu'il est évident pour l'équipe P14 qu'un moment de divertissement n'est pas fait pour se vider la tête mais bien pour la remplir. La recherche et la curiosité sont au centre de nos créations.

- 2014 : "Frisson(s)" un divertissement pour enfants, mais pas seulement sur les frayeurs enfantines.
- 2015 : "Les Mots des riches, les mots des pauvres" de Jean-Louis Fournier, une comédie sociale.
- 2016 : "Les Femmes de l'effort".
- 2017 : "Une Fantaisie du Docteur Ox", l'adaptation d'une nouvelle de Jules Verne
- 2018 : "Nils et Selma", spectacle marionnettes et objets.
- 2019 : "Michette" seule en scène burlesque.
- 2021 : Création du Festival Pluridisciplinaire LES TOURBERIES
- 2022 : "La Nuit de Scrooge" spectacle adapté du texte de Charles Dickens.
- 2023 : production du spectacle "La Machine" et "Talk Show"
- 2024 : création "Talk Show"

et de 2015 à 2019 : résidence de territoire basée au Centre Culturel St Exupéry à Glisy (80)

et de Janvier 2021 à décembre 2023, résidence pluridisciplinaire d'interprétation du Patrimoine de Glisy

La Compagnie P14 c'est aussi...

Une douzaine de lecture-spectacle en diffusion

La création de dix Bastringue en P14

Un Festival Pluridisciplinaire LES TOURBERIES avec 3 éditions depuis 2021.



## LES SPECTACLES EN TOURNÉE...



# L'ÉQUIPE

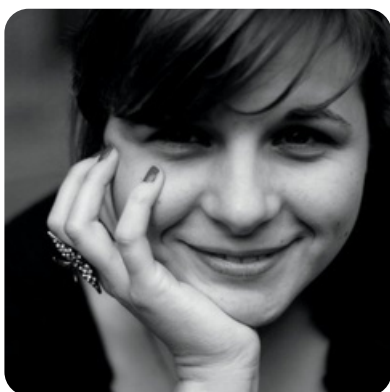

*Mylène Gueriot*

*metteure en scène et comédienne*



*Benoit André*

*Créateur Lumière et régie générale*



*Arnaud Beaudry*

*vidéaste et régisseur*



*Sophie Lefort*

*comédienne*



*Karine Thénard-Leclerc*

*Administration  
et Production*



*Guillaume Paulette*

*comédien*

*possibilité d'intégrer  
les comédiens amateurs locaux...*

# Conditions techniques

Ce spectacle déambulatoire nécessite un repérage des lieux méticuleux en amont des représentations (minimum 2 semaines avant les représentations). Chacune des balades est adaptée aux lieux et à l'histoire du site. Il faut donc un temps d'écriture et de conception inclus dans le prix de cession.

Sur les lieux, il est nécessaire de sécuriser le site pour que les éléments de décor puissent être installés sans problème et sans risque de dégradation. Le montage s'établit in-situ ainsi la durée de celui-ci s'effectue selon le parcours. Il faut compter un montage de minimum 4 heures. Le démontage se fait rapidement (en deux heures maximum).

3 représentations peuvent être effectuées par soirée. Un départ tout les 15 minutes.

À chacune des représentations, nous constituons des groupes de 40 personnes environ. Il faut prévoir 1 personne pour aider à encadrer les groupe lors de la déambulation, notamment pour baliser les chemins proches d'axes routiers (prévoir gilets et lampes de signalisation).

À proximité du lieu de représentation, une salle/loge devra être mise à disposition pour les comédiens avec une source d'alimentation électrique 16A .

Durée: Balade de 1h00 à 1h30 selon le parcours.

La Balade s'effectue idéalement à la tombée du jour.

Le spectacle est autonome techniquement.

Un atelier de conception de « Portes féériques » peut être proposé. Il fera l'objet d'une prestation supplémentaire.

Le spectacle est à destination de tous, idéalement à partir de 3 ans.







SCAN ME

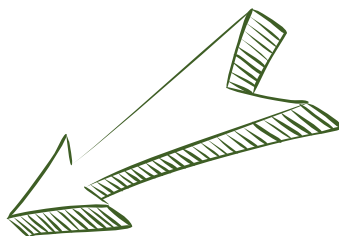

lien vers  
la bande annonce  
du spectacle



et trouver toutes les vidéos  
de la Compagnie P14  
sur la chaîne Youtube

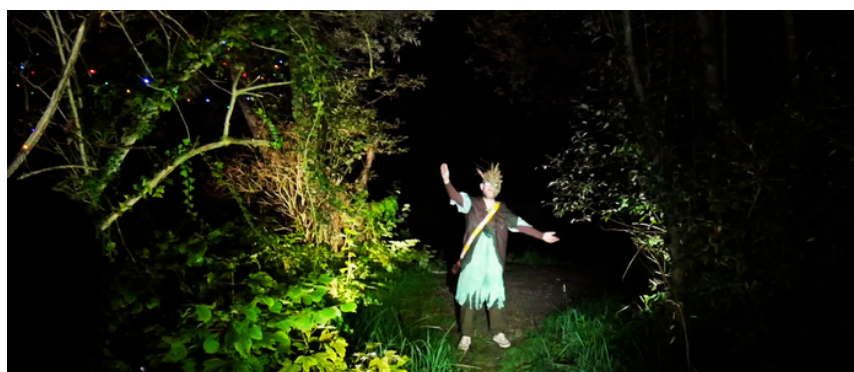

## Contacts

Contact Diffusion et production :

Karine Thénard-Leclerc

Tel : 06.27.50.18.11

email : [compagniep14@gmail.com](mailto:compagniep14@gmail.com) Ou [gerearts@gmail.com](mailto:gerearts@gmail.com)

Contact Metteur en scène :

Mylène Gueriot

Tel : 06.32.24.78.73

e-mail : [compagniep14@gmail.com](mailto:compagniep14@gmail.com)

